Patrón de punto de cruz: ramo de flores

42 × 52 puntadas · 7 Colores DMC

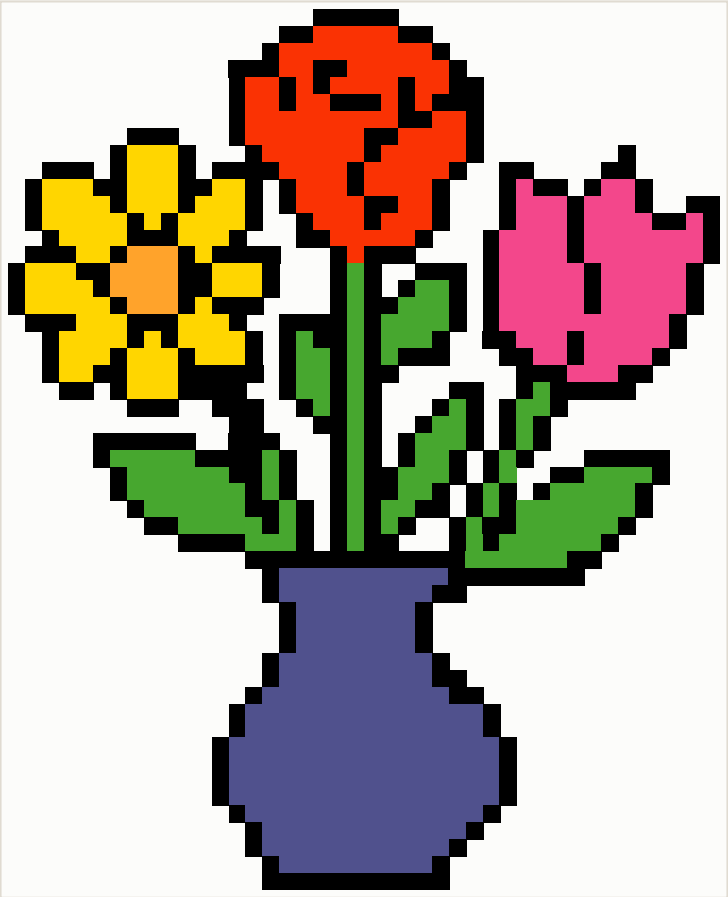

Tamaño del patrón	Total de puntadas	Colores DMC
42 × 52	**1080**	**7**

Tamaño final del diseño en tela Aida

Aida 14 ct: 7.6 × 9.4 cm (3.0 × 3.7 in)
Aida 16 ct: 6.7 × 8.3 cm (2.6 × 3.3 in)
Aida 18 ct: 5.9 × 7.3 cm (2.3 × 2.9 in)

Engine: v1.0.0 · Palette: makebead-dmc-floss@84dbdc2

Cross Stitch
Hecho con Cross Stitch. Convierte cualquier foto en un patrón como este.
thecrossstitch.com

Datos de color: craft-color-codes de MakeBead, CC BY 4.0
DMC es una marca comercial de su respectivo propietario; sin afiliación.

Guía de hilos (DMC)

Símbolo	Color	DMC	Nombre	Puntadas
+		**310**	Black	428
#		**31**	Blueberry	207
%		**702**	Kelly Green	136
@		**606**	Orange Red Bright	104
&		**3805**	Cyclamen Pink	96
*		**444**	Lemon Dark	95
=		**741**	Tangerine Medium	14

Las casillas en blanco del gráfico no se bordan: deja la tela al descubierto.

Cross Stitch
Hecho con Cross Stitch. Convierte cualquier foto en un patrón como este.
thecrossstitch.com

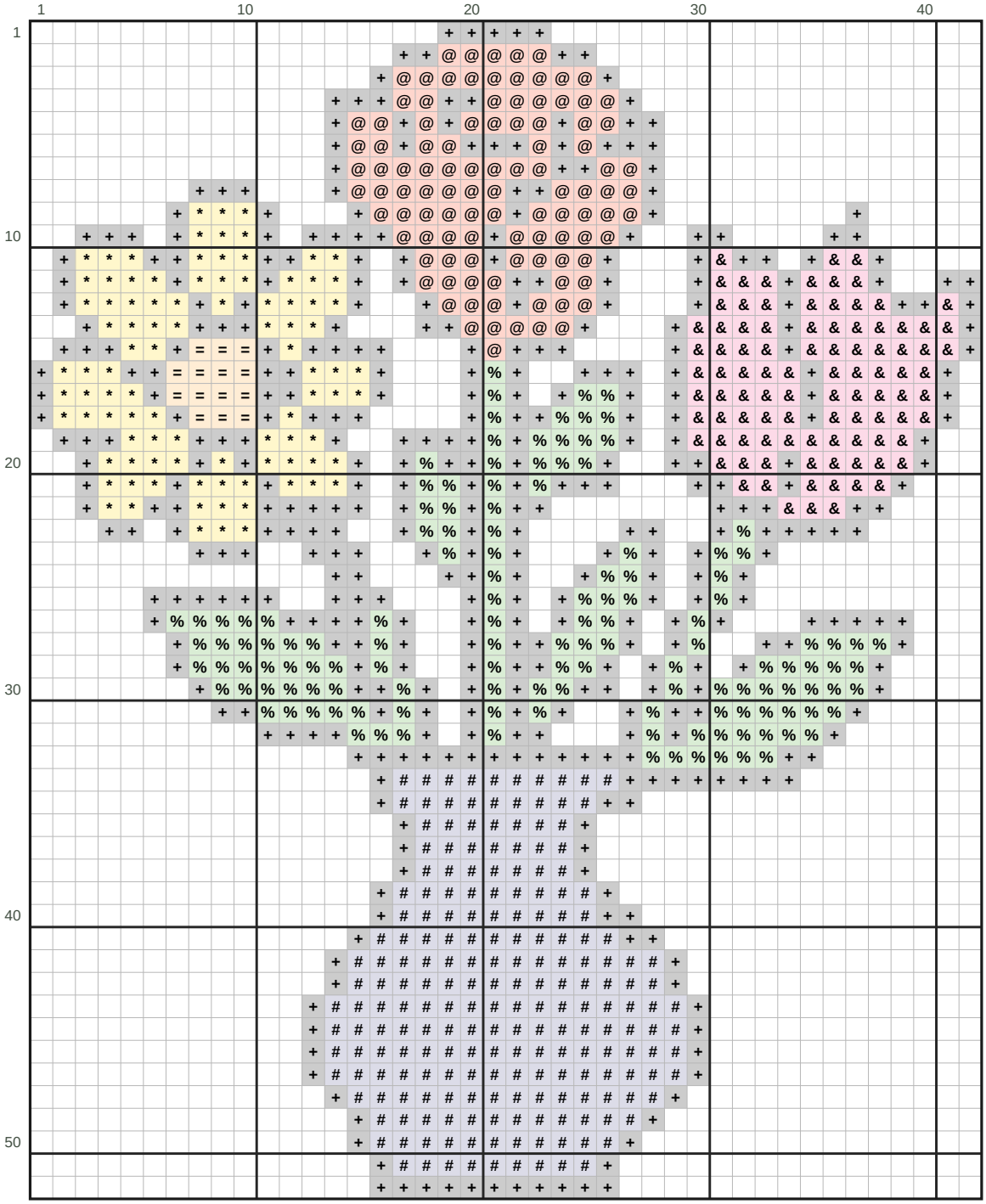
1
10
20
30
40
1
10
20
30
40
50